

Boletim

Informativo Semanal

SINDICATO DOS SERVIDORES DA FISCALIZAÇÃO AGROPECUÁRIA DO MARANHÃO - SINFA-MA 01 a 15 de fevereiro de 2026. - Pág 1

ITINERÂNCIA 2026

DIREX inicia Itinerância pelas Regionais para aproximar sindicato da base e alinhar pautas da categoria

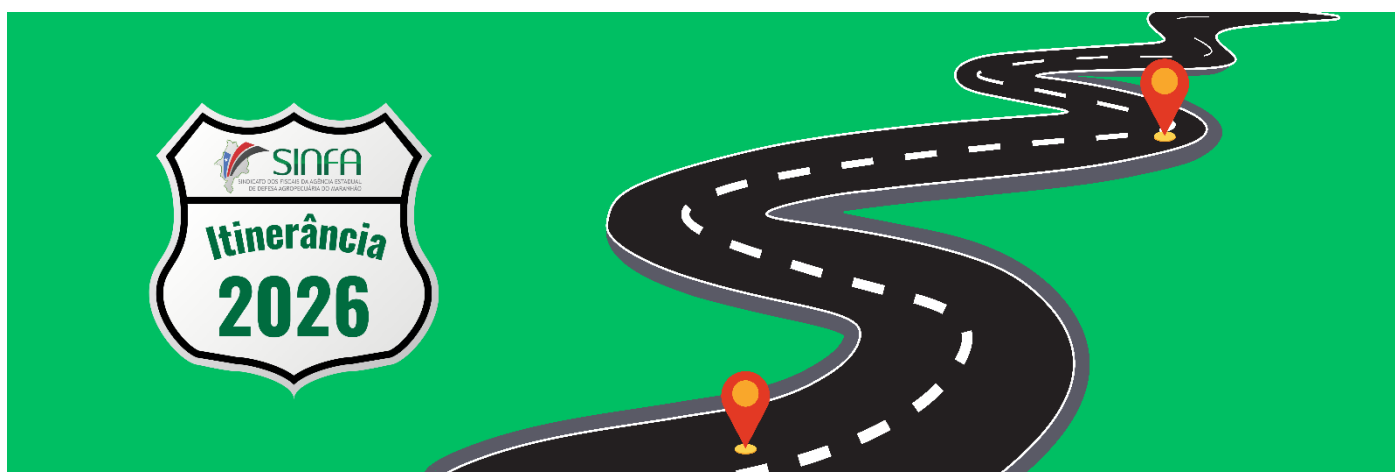

A Diretoria Executiva (DIREX) do **SINFA-MA** deu início, entre os dias 2 e 6 de fevereiro, à primeira etapa da agenda de **Itinerância pelas Delegacias Regionais**. O roteiro inicial percorreu as cidades de **São Luís, Itapecuru-Mirim, Bacabal e Pedreiras**, promovendo um diálogo direto entre a cúpula sindical, delegados e servidores lotados no interior do estado.



Reunião com filiados da Regional de Itapecuru Mirim

"A categoria precisa mostrar poder político. Instamos todos os servidores a dialogarem com suas lideranças políticas regionais para atrair apoio parlamentar aos nossos pleitos", destacou a Presidente, reforçando que a pressão junto ao Legislativo é fundamental para sensibilizar o Governo do Estado.

Boletim

Informativo Semanal

SINDICATO DOS SERVIDORES DA FISCALIZAÇÃO AGROPECUÁRIA DO MARANHÃO - SINFA-MA 01 a 15 de fevereiro de 2026. - Pág 2

O objetivo da ação é fortalecer a presença do sindicato na base, apresentando de forma transparente o andamento das demandas no primeiro ano da atual gestão e esclarecendo dúvidas sobre direitos e benefícios.



Reunião com filiados da Regional de Bacabal

Pautas Jurídicas e Administrativas em Foco

Durante os encontros, os diretores detalharam temas cruciais para o bolso e a carreira do servidor, como:

- **Progressão e Promoção:** Orientações sobre as novas portarias publicadas no Diário Oficial (DOE) em janeiro de 2026.
- **Pagamento de Retroativos:** Esclarecimentos sobre a abertura de processos via Sistema SEI e a documentação necessária para garantir o recebimento.
- **Adicional de Qualificação:** Orientações específicas para servidores de nível médio e técnico sobre o tratamento das progressões por qualificação.

Boletim

Informativo Semanal

SINDICATO DOS SERVIDORES DA FISCALIZAÇÃO AGROPECUÁRIA DO MARANHÃO - SINFA-MA 01 a 15 de fevereiro de 2026. - Pág 3

Mobilização pelo PCCR e Articulação Política

Um dos pontos altos das reuniões foi a atualização sobre o **Plano de Cargos, Carreiras e Remuneração (PCCR)**. A DIREX informou sobre as frequentes audiências com o Secretário de Administração, Guilberth Garcês, e as tratativas com a presidência da AGED (gestões de Jucielly Oliveira e o atual presidente, Wellington Reis).



Reunião com filiados da Regional de Pedreiras

Calendário de Eventos e Jubileu de Porcelana

A agenda também serviu para convocar os servidores para os próximos compromissos da instituição:

- **7 de Março:** Assembleias Gerais (AGO e AGE).
- **8 de Março:** Comemoração do Dia Internacional da Mulher.
- **9 e 10 de Março:** Reunião do Conselho Fiscal.
- **Agosto de 2026:** Celebração dos **20 anos do SINFA-MA (Jubileu de Porcelana)**.

Próximos Passos

A itinerância não para por aqui. A DIREX reafirma o compromisso de visitar **todas as regionais** do estado, garantindo que nenhum servidor fique sem voz ou informação. Fique atento ao cronograma das próximas visitas em sua região!

Boletim

Informativo Semanal

SINDICATO DOS SERVIDORES DA FISCALIZAÇÃO AGROPECUÁRIA DO MARANHÃO - SINFA-MA 01 a 15 de fevereiro de 2026. - Pág 4

Aniversariantes de fevereiro



Benedito Coelho da Silva	04/fev
Adaíl Ferreira dos Santos	04/fev
Sandra Maria Cardoso da Silva	04/fev
Marlise Neves Milhomem	05/fev
Zuleide Maria A. M. Fonseca	06/fev
Simone Thallytta Pazi dos Santos	07/fev
Raimundo Pereira da Silva Neto	08/fev
José Benedito dos Santos Junior	11/fev
Ana Célia Mendes Melo	13/fev
Pedro Soares Filho	14/fev
Leovegildo Duarte Otaviano	16/fev
Ana Raysa Verde Abas	16/fev
Abraão Luenir Rodrigues Bandeira	17/fev

Glucia Barbosa Coelho	17/fev
Alex Sandro Silva de Castro	18/fev
Elenilson Rodrigues Reis	18/fev
Domingos Evangelista A. Santos	19/fev
Sílvia Cantuário Serrão	20/fev
Francilene Miranda Almeida	21/fev
Pedro Celestino Serejo Pires Filho	23/fev
Gerson Conceição de Linhares	24/fev
Joselito Oliveira de Carvalho	24/fev
Heleudes Nazaré Bogéa Trinta	24/fev
Suzana Maria Carvalho	25/fev
Clenilson Santos Almeida Júnior	25/fev



BENEFÍCIOS SULAMERICA PARA OS SERVIDORES FILIADOS SINFA-MA

<https://sulamericavida.docway.com.br/>

(11) 4004 - 4935

<https://saude.sulamericaseguros.com.br/beneficios/farmacias/>



OPÇÃO 4 → 2



clique no link e encontre a farmácia mais próxima

• Como acionar a assistência funeral?

4090 1073 (regiões metropolitanas)

0800 778 1073 (demais localidades)

• Segurado: RG

• Cônjuge: RG + certidão de casamento/união estável.

• Filhos/enteados: RG + certidão de nascimento
 ✓ Com idade entre 21 a 24 anos: + comprovante de faculdade/escolaridade ou carteirinha
 ✓ Com incapacidade física ou mental: + comprovante da Incapacidade

CANAIS DE COMUNICAÇÃO SINFA



98 99210-2445

Filiado só é possível o contato, via lista de transmissão, se este cadastramento estiver concluído. É a inclusão do número na agenda de contato que permitirá acompanhar as atividades virtuais do sindicato.



Convide para conversa em grupo solicite o link do grupo informativo através do whatsapp da secretaria SINFA



Siga o SINFA pelo Instagram , sinfa_ma



<https://sinfa.org.br/>

Acesse o site e fique por dentro de todas as ações