

Boletim

Informativo Semanal

SINDICATO DOS SERVIDORES DA FISCALIZAÇÃO AGROPECUÁRIA DO MARANHÃO - SINFA-MA 12 a30 de janeiro de 2026. - Pág 1

2025 – Um ano de reconhecimento



O Departamento de Agricultura dos Estados Unidos (USDA) reconheceu, em 2025, o Brasil como o maior exportador de carne do mundo, posição alcançada após a retirada da vacinação contra a febre aftosa e a concessão de novo status sanitário sem vacinação outorgado pela Organização Mundial de Saúde Animal (OMSA). O anúncio foi do ministro brasileiro da Agricultura e Pecuária, senador licenciado Carlos Fávaro, ao informar sobre o fortalecimento do Sistema Brasileiro de Defesa Agropecuária empreendido pelo MAPA.

Entre as medidas estruturantes que elevam o nível de segurança sanitária da produção agropecuária brasileira, ampliam o acesso a mercados internacionais e reforçam a credibilidade do Brasil junto a parceiros comerciais mais exigentes está o Banco Brasileiro de Antígenos da Febre Aftosa. “Seu repositório assegura a disponibilidade imediata de antígenos para a produção de vacinas, caso necessário, alinhando o Brasil às melhores práticas internacionais recomendadas pela OMSA. A robustez do sistema mostra que o Brasil está preparado, porque as crises sanitárias são cada vez mais recorrentes”, admite Fávaro.



SINFA Mulher

O protagonismo feminino no SINFA-MA sugere a necessidade de haver comemoração no Dia Internacional da Mulher, 8 de março. Assim é que a direção sindical aguarda resposta a convite feito à presidente da Assembleia Legislativa, deputada Iracema Vale, também exemplo de protagonismo na direção do Poder Legislativo em 198 anos de existência. Naquela data..



Boletim

Informativo Semanal

SINDICATO DOS SERVIDORES DA FISCALIZAÇÃO AGROPECUÁRIA DO MARANHÃO - SINFA-MA 12 a30 de janeiro de 2026. - Pág 2

Grupo AFA / Perdas



Imagem: Portal GOV.BR

O SINFA-MA aguarda a aplicação local da Portaria MAPA do Ministério da Agricultura e Pecuária (MAPA nº861), que credencia a atuação terceirizada de agente privado em competência de servidor público na fiscalização e inspeção de serviço de abate de animais. Com abrangência federal, a decisão tem a apreensão dos servidores públicos da Defesa Agropecuária, considerada como delegação indevida do poder de polícia próprio do agente público credenciado por lei, conforme legislação federal.

A Portaria, publicada em novembro passado, foi recebida com reserva pelas lideranças sindicais da categoria funcional, nacionalmente representadas pelo Sindicato dos Auditores Fiscais Federais Agropecuários (ANFFA Sindical). O credenciamento autoriza particulares a exercer atividades típicas de servidor público, criando base jurídica para a atuação, no Serviço de Inspeção, de profissional privado, sem vínculo com a União. O sindicato argumenta que haverá privatização de poderes exclusivos da fiscalização federal, comprometendo a segurança dos alimentos e a saúde pública.

Itinerância

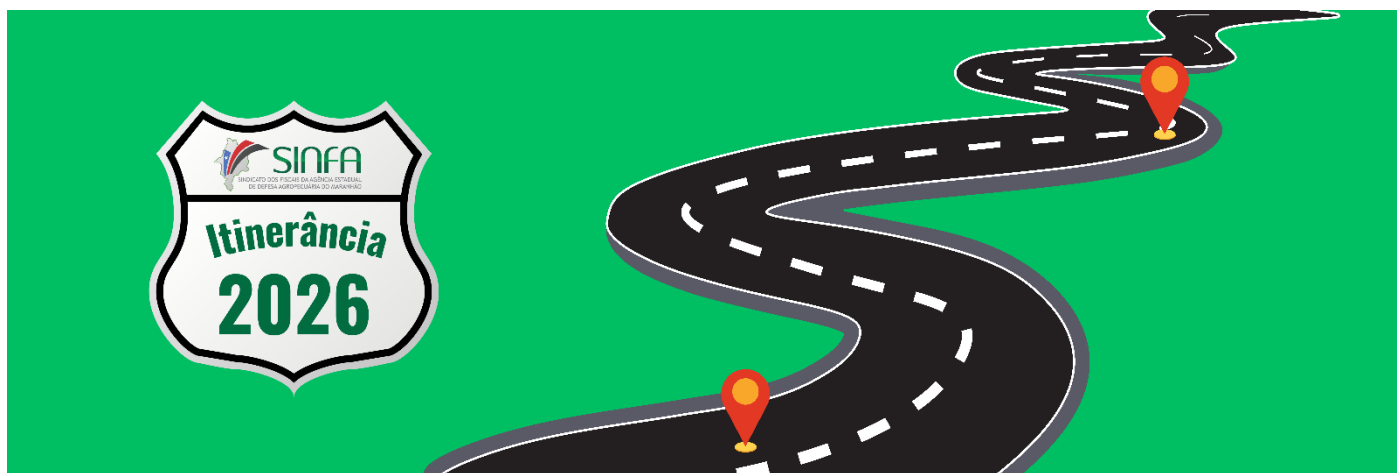

Está definida a primeira etapa da itinerância que a Direção Executiva (DIREX) do SINFA-MA promoverá ao longo deste ano, reunindo presencialmente com a base. O roteiro começa em 2 de fevereiro, com os agedianos de São Luís; seguem encontros em Itapecuru-Mirim (3), Bacabal (4), Pedreiras (5) e Codó (6). Haverá um intervalo em face do Carnaval.

Após o intervalo novo roteiro será estudado até a cobertura total de todas as Delegacias Regionais. A recomendação da DIREX é que os delegados promovam reuniões preparatórias, organizando pauta que permita debate produtivo e agenda final enxuta. Isto facilitará o diálogo com as autoridades e as negociações para alcançar os objetivos

Boletim

Informativo Semanal

SINDICATO DOS SERVIDORES DA FISCALIZAÇÃO AGROPECUÁRIA DO MARANHÃO - SINFA-MA 12 a30 de janeiro de 2026. - Pág 3

Retroativos



Os retroativos de promoção e progressão e adicional de qualificação estão em procedimento final para pagamento de forma gradual. O RH da Agência Estadual de Defesa Agropecuária (AGED) recebeu de volta vários processos para adequação, conforme orientado pela Secretaria de Administração, das datas de aptidão.

A implantação está projetada para fevereiro, podendo o pagamento ser introduzido na folha do mês ou ser feito em data independente. O Jurídico do sindicato, que terá novo assistente-estagiário mês que vem e atendimento uma vez por semana às quartas-feiras, também a partir de fevereiro, estará apto a fornecer a informação.

Conselho Fiscal

Está confirmada para os dias **04 a 06/03/2026 reunião do Conselho Fiscal do SINFA-MA**. Na pauta a movimentação financeira de 2025, a ser apreciada e ter parecer emitido. A etapa seguinte é o encaminhamento à Assembleia Geral Ordinária (AGO), marcada para 7 de março, em São Luís (MA). A reunião do CF será no auditório do sindicato.

Expediente

O Jurídico do SINFA-MA implantará atendimento personalizado a partir da **primeira quarta-feira de fevereiro**, seguindo-se em todas as da semana ao longo dos meses. É mais um serviço do sindicato para os servidores, independente da filiação. Embora o fortalecimento da entidade se dê pela força dos seus associados, via filiação. Filie-se JÁ!

Boletim

Informativo Semanal

SINDICATO DOS SERVIDORES DA FISCALIZAÇÃO AGROPECUÁRIA DO MARANHÃO - SINFA-MA 12 a30 de janeiro de 2026. - Pág 4

JUBILEU



O SINFA-MA celebrará **Jubileu de Porcelana (20 anos)** em **agosto** próximo. A direção sindical pretende organizar comemoração à altura do evento, com reunião solene e homenagens aos pioneiros da entidade. A presidente Cleide Santana pretende nomear comissão especial que cuidará da programação.

Expectativas

A direção sindical acredita que o novo presidente da AGED, Wellington Sousa usará seu cacife político (ligação com parlamentares) para ter o Plano de Cargos, Carreiras e Remuneração (PCCR) do Grupo AFA aprovado ainda em 2026. Mesmo considerando o exíguo prazo determinado pela legislação eleitoral para este ano. Ele tem mostrado simpatia à proposta.

Boletim

Informativo Semanal

SINDICATO DOS SERVIDORES DA FISCALIZAÇÃO AGROPECUÁRIA DO MARANHÃO - SINFA-MA 12 a30 de janeiro de 2026. - Pág 5

Atividades do SINFA-MA em um clique!



Reuniões com o Presidente da AGED e integrantes do SINFA-MA (acima) e com o Secretário de Administração do Estado (abaixo). Todas ocorridas ainda em janeiro de 2026.



Boletim

Informativo Semanal

SINDICATO DOS SERVIDORES DA FISCALIZAÇÃO AGROPECUÁRIA DO MARANHÃO - SINFA-MA 12 a30 de janeiro de 2026. - Pág 6

Ao reunir-se com os setores da política de pessoal do Governo do Estado, ao longo deste ano, a direção do SINFA-MA fortalecerá o argumento acerca das perdas salariais desde a implantação do projeto de remuneração das carreiras do Grupo AFA. A defasagem, conforme os cálculos de vários analistas, supera os 60%, ameaçando os valores quando da aposentadoria. Por isso, toda mobilização em torno do PCCR.

Nas reuniões previstas para a itinerância da direção, que começa em fevereiro, os delegados regionais serão incentivados a mobilizar a base para se constituir em mecanismo de força (filiação aconselhável). Mesmo considerando os prazos mínimos para a consolidação da proposta como lei no ano eleitoral de 2026. À luta, pois, sem desvanecimento!



Reunião com o Secretário de Administração do Estado, Gilberth Marinho Garcês

Boletim

Informativo Semanal

SINDICATO DOS SERVIDORES DA FISCALIZAÇÃO AGROPECUÁRIA DO MARANHÃO - SINFA-MA 12 a30 de janeiro de 2026. - Pág 7

ANIVERSARIANTES DA SEMANA

Janeiro 2026

- 19 - Waldívia Dias Oliveira
- 20 - Artur Alves da Silva
- 20 - Sebastião Tarciso Pinheiro Gaspar
- 21 - Jorge Henrique Mesquita Carneiro
- 22 - Solany Maria Domingues
- 23 - Flabriso Henrique V. da Silva
- 23 - Antonio Benedito Dourado Aires
- 25 - Adriano Antonio da Silva
- 26 - Misangela de Fátima dos S. Barbosa
- 26 - Werbson Sousa Silva e Silva
- 27 - Itamar Benedito Simão Fernandes
- 30 - Francisco Rodrigues da Silva



AGENDA DA SEMANA

Rotinas administrativas, despachos virtuais e presenciais

Observação: Poderá ocorrer alterações na agenda sendo informadas previamente aos filiados

Feliz 2026!

BENEFÍCIOS SULAMERICA PARA OS SERVIDORES FILIADOS SINFA-MA

<https://sulamericavida.docway.com.br/>

(11) 4004 - 4935

<https://saude.sulamericaseguros.com.br/beneficios/farmacias/>



OPÇÃO 4 → 2



clique no link e encontre a farmácia mais próxima

• Como acionar a assistência funeral?

4090 1073 (regiões metropolitanas)

0800 778 1073 (demais localidades)

• Segurado: RG

• Cônjuge: RG + certidão de casamento/união estável.

• Filhos/enteados: RG + certidão de nascimento

✓ Com idade entre 21 a 24 anos: + comprovante

de faculdade/escolaridade ou carteirinha ✓ Com

incapacidade física ou mental: + comprovante da

Incapacidade

CANAIS DE COMUNICAÇÃO SINFA



98 99210-2445

Filiado só é possível o contato, via lista de transmissão, se este cadastramento estiver concluído. É a inclusão do número na agenda de contato que permitirá acompanhar as atividades virtuais do sindicato.



Convide para conversa em grupo solicite o link do grupo informativo através do whatsapp da secretaria SINFA



Siga o SINFA pelo Instagram, sinfa_ma



<https://sinfa.org.br/>

Acesse o site e fique por dentro de todas as ações

BOLETIM INFORMATIVO SEMANAL
PRODUZIDO E EDITADO POR

