

# Boletim

## Informativo Mensal

SINDICATO DOS SERVIDORES DA FISCALIZAÇÃO AGROPECUÁRIA DO MARANHÃO - SINFA-MA 01 a 15 de fevereiro de 2026. - Pág 1

### INTINERÂNCIA 2026

DIREX inicia Itinerância pelas Regionais para aproximar sindicato da base e alinhar pautas da categoria

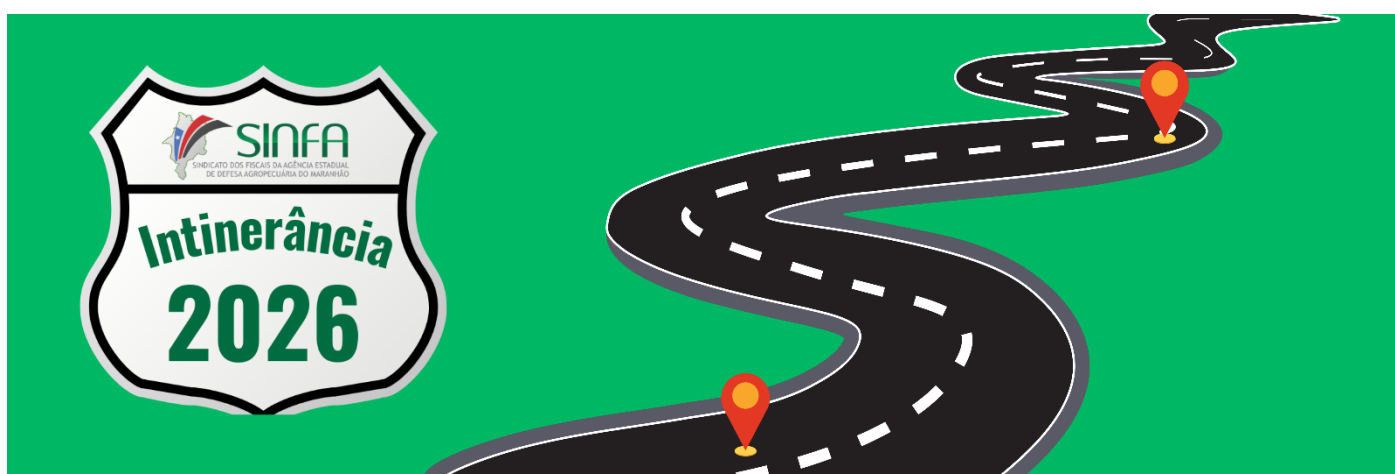

A Diretoria Executiva (DIREX) do **SINFA-MA** deu início, entre os dias 2 e 6 de fevereiro, à primeira etapa da agenda de **Itinerância pelas Delegacias Regionais**. O roteiro inicial percorreu as cidades de **São Luís, Itapecuru-Mirim, Bacabal e Pedreiras**, promovendo um diálogo direto entre a cúpula sindical, delegados e servidores lotados no interior do estado.



Reunião com filiados da Regional de Itapecuru Mirim

A Presidente destacou a importância da categoria mostrar poder político e convidou os servidores a dialogar com lideranças regionais para atrair apoio parlamentar. “A articulação junto ao Legislativo é fundamental para sensibilizar o Governo do Estado”, reforçou.

# Boletim

## Informativo Mensal

SINDICATO DOS SERVIDORES DA FISCALIZAÇÃO AGROPECUÁRIA DO MARANHÃO - SINFA-MA 01 a 15 de fevereiro de 2026. - Pág 2

O objetivo da ação é fortalecer a presença do sindicato na base, apresentando de forma transparente o andamento das demandas no primeiro ano da atual gestão e esclarecendo dúvidas sobre direitos e benefícios.



Reunião com filiados da Regional de Bacabal

### Pautas Jurídicas e Administrativas em Foco

Durante os encontros, os diretores detalharam temas cruciais para o bolso e a carreira do servidor, como:

- **Progressão e Promoção:** Orientações sobre as novas portarias publicadas no Diário Oficial (DOE) em janeiro de 2026.
- **Pagamento de Retroativos:** Esclarecimentos sobre a abertura de processos via Sistema SEI e a documentação necessária para garantir o recebimento.
- **Adicional de Qualificação:** Orientações específicas para servidores de nível médio e técnico sobre o tratamento das progressões por qualificação.

# Boletim

## Informativo Mensal

SINDICATO DOS SERVIDORES DA FISCALIZAÇÃO AGROPECUÁRIA DO MARANHÃO - SINFA-MA 01 a 15 de fevereiro de 2026. - Pág 3

### Mobilização pelo PCCR e Articulação Política

Um dos pontos altos das reuniões foi a atualização sobre o **Plano de Cargos, Carreiras e Remuneração (PCCR)**. A DIREX informou sobre as frequentes audiências com o Secretário de Administração, Guilberth Garcês, e as tratativas com a presidência da AGED (gestões de Jucielly Oliveira e o atual presidente, Wellington Reis).



Reunião com filiados da Regional de Pedreiras

### Calendário de Eventos e Jubileu de Porcelana

A agenda também serviu para convocar os servidores para os próximos compromissos da instituição:

- **7 de Março:** Assembleias Gerais (AGO e AGE).
- **8 de Março:** Comemoração do Dia Internacional da Mulher.
- **04 e 05 de Março:** Reunião do Conselho Fiscal.
- **Agosto de 2026:** Celebração dos **20 anos do SINFA-MA (Jubileu de Porcelana)**.

### Próximos Passos

A itinerância não para por aqui. A DIREX reafirma o compromisso de visitar **todas as regionais** do estado, garantindo que nenhum servidor fique sem voz ou informação. Fique atento ao cronograma das próximas visitas em sua região!

Próximas visitas: Regionais de **Codó** e **Barra do Corda**.

# Boletim

## Informativo Mensal

SINDICATO DOS SERVIDORES DA FISCALIZAÇÃO AGROPECUÁRIA DO MARANHÃO - SINFA-MA 01 a 15 de fevereiro de 2026. - Pág 4



Reunião com filiados da Regional de Presidente Dutra

## CONEXÃO SINFA

Novidades no Podcast "Conexão SINFA"

Assista aos quatro episódios emocionais com nosso assessor jurídico e especialistas da Defesa Agropecuária.

1. Assessoria Jurídica Sindical com Gilberto Chada
2. Defesa Vegetal com Hamilton Cruz
3. Defesa Vegetal 2 com Jorge Mesquita
4. Defesa Animal com Margarida Prazeres



Acompanhe o canal **SINFA TV** no YouTube e fique por dentro das principais questões que afetam nossa categoria!

# Boletim

## Informativo Mensal

SINDICATO DOS SERVIDORES DA FISCALIZAÇÃO AGROPECUÁRIA DO MARANHÃO - SINFA-MA 01 a 15 de fevereiro de 2026. - Pág 5

## DOCTORADO PROFISSIONAL

Orgulho e Qualificação: Filiados do SINFA aprovados no Doutorado da UEMA



**Uema**  
UNIVERSIDADE ESTADUAL  
DO MARANHÃO



Programa de pós-graduação profissional  
**Defesa Sanitária Animal**

É com imenso orgulho que o **SINFA** parabeniza os filiados **Regina Mauricio dos Santos** e **Willy Kelvin dos Anjos Candeira** pela aprovação final no curso de **Doutorado Profissional em Defesa Sanitária Animal** da Universidade Estadual do Maranhão (UEMA).

A conquista, oficializada pelo Edital Nº 272/2025-PPG/CPG/UEMA, reflete não apenas a dedicação individual de cada um, mas também o fortalecimento técnico da nossa categoria.

### A Importância do PPGPSA para o Maranhão

O Programa de Pós-Graduação Profissional em Defesa Sanitária Animal (PPGPSA) da UEMA é uma referência estratégica para o setor agropecuário. Em um estado onde a agropecuária é motor da economia, o aprofundamento científico em defesa sanitária é fundamental para **garantir a sanidade dos rebanhos**, prevenindo doenças de impacto econômico e de saúde pública; **aprimorar o serviço de fiscalização**, unindo a prática de campo ao rigor científico acadêmico e **eleva o status sanitário do Maranhão**, abrindo portas para novos mercados nacionais e internacionais.

### Reconhecimento e Sucesso

A aprovação de Regina e Willy (Inscrições nº 8714 e 8701, respectivamente) demonstra que o servidor público maranhense busca constantemente a excelência. O SINFA reafirma seu compromisso em apoiar a valorização e o aperfeiçoamento profissional de seus membros, ciente de que o conhecimento é a ferramenta mais poderosa para a proteção do nosso patrimônio agropecuário.

*"Desejamos aos nossos doutorandos sucesso nesta jornada de pesquisa e que seus estudos tragam frutos valiosos para a Defesa Sanitária Animal do nosso Estado!"*

# Boletim

## Informativo Mensal

SINDICATO DOS SERVIDORES DA FISCALIZAÇÃO AGROPECUÁRIA DO MARANHÃO - SINFA-MA 01 a 15 de fevereiro de 2026. - Pág 6



**UNIVERSIDADE  
ESTADUAL DO  
MARANHÃO**



**UNIVERSIDADE ESTADUAL DO MARANHÃO  
PRÓ-REITORIA DE PESQUISA E PÓS-GRADUAÇÃO  
CENTRO DE CIÊNCIAS AGRÁRIAS  
PROGRAMA DE PÓS-GRADUAÇÃO PROFISSIONAL EM DEFESA SANITÁRIA ANIMAL  
CURSOS DE MESTRADO E DOUTORADO**

### RESULTADO FINAL DA SELEÇÃO - PPGPDSA

#### Edital Nº 272/2025-PPG/CPG/UEMA – DOUTORADO PROFISSIONAL EM DEFESA SANITÁRIA ANIMAL

Nome	Nº de Inscrição	Resultado
Clarissa Neuman Ramos César	8660	Aprovada
Estéfane de Sousa Borges	8693	Aprovada
Jarier de Oliveira Moreno	8692	Aprovado
Regina Mauricio dos Santos	8714	Aprovada
Willy Kelvin dos Anjos Candeira	8701	Aprovado

#### Edital Nº 272/2025-PPG/CPG/UEMA – MESTRADO PROFISSIONAL EM DEFESA SANITÁRIA ANIMAL

Nome	Nº de Inscrição	Resultado
André Luiz Fonseca Fabricio	8712	Aprovado
Eduarda Moura Magalhães	8711	Aprovada
Kristanne Prado Rodrigues	8695	Aprovada
Marlyne Garcia Franco	8715	Aprovada
Tailândia Pereira de Sá	8699	Aprovada
Vitoria Reisa Neiva dos Santos	8694	Aprovada

Documento assinado digitalmente  
 **ISABEL AZEVEDO CARVALHO**  
Data: 25/02/2026 16:09:57-0300  
Verifique em <https://validar.it.gov.br>

**Profa. Dra. Isabel Azevedo Carvalho**  
Coordenadora do Programa de Pós-Graduação Profissional  
em Defesa Sanitária Animal – PPGPDSA

# Boletim Informativo Mensal

SINDICATO DOS SERVIDORES DA FISCALIZAÇÃO AGROPECUÁRIA DO MARANHÃO - SINFA-MA 01 a 15 de fevereiro de 2026. - Pág 7

## Aniversariantes de fevereiro



Benedito Coelho da Silva	04/fev
Adail Ferreira dos Santos	04/fev
Sandra Maria Cardoso da Silva	04/fev
Marlise Neves Milhomem	05/fev
Zuleide Maria A. M. Fonseca	06/fev
Simone Thallytta Pazi dos Santos	07/fev
Raimundo Pereira da Silva Neto	08/fev
José Benedito dos Santos Junior	11/fev
Ana Célia Mendes Melo	13/fev
Pedro Soares Filho	14/fev
Leovegildo Duarte Otaviano	16/fev
Ana Raysa Verde Abas	16/fev
Abraão Luenir Rodrigues Bandeira	17/fev

Glaucaia Barbosa Coelho	17/fev
Alex Sandro Silva de Castro	18/fev
Elenilson Rodrigues Reis	18/fev
Domingos Evangelista A. Santos	19/fev
Sílvia Cantuário Serrão	20/fev
Francilene Miranda Almeida	21/fev
Gerson Conceição de Linhares	24/fev
Joselito Oliveira de Carvalho	24/fev
Pedro Celestino Serejo Pires Filho	23/fev
Suzana Maria Carvalho	25/fev
Clenilson Santos Almeida Júnior	25/fev
Heleudes Nazaré Bogéa Trinta	24/fev



## BENEFÍCIOS SULAMERICA PARA OS SERVIDORES FILIADOS SINFA-MA

<https://sulamericavida.docway.com.br/>

(11) 4004 - 4935

<https://saude.sulamericaseguros.com.br/beneficios/farmacias/>



OPÇÃO 4 → 2



clique no link e encontre a farmácia mais próxima

### • Como acionar a assistência funeral?

**4090 1073 (regiões metropolitanas)**  
**0800 778 1073 (demais localidades)**

### • Segurado: RG

- Cônjuge: RG + certidão de casamento/união estável.
- Filhos/enteados: RG + certidão de nascimento
  - ✓ Com idade entre 21 a 24 anos: + comprovante de faculdade/escolaridade ou carteirinha
  - ✓ Com incapacidade física ou mental: + comprovante da Incapacidade

## CANAIS DE COMUNICAÇÃO SINFA



98 99210-2445

Filiado só é possível o contato, via lista de transmissão, se este cadastramento estiver concluído. É a inclusão do número na agenda de contato que permitirá acompanhar as atividades virtuais do sindicato.



Convide para conversa em grupo solicite o link do grupo informativo através do whatsapp da secretaria SINFA



Siga o SINFA pelo Instagram , sinfa\_ma



<https://sinfa.org.br/>

Acesse o site e fique por dentro de todas as ações